



भारतीय विशिष्ट पहचान प्राधिकरण  
 भारत सरकार  
 Unique Identification Authority of India  
 Government of India

Enrolment No.: 0630/10031/59173

To  
 Somia Chakraborty  
 W/O: Santanu Chakraborty  
 headpost office road  
 Medinipur (M)  
 Midnapore  
 Paschim Medinipur West Bengal - 721101  
 9732630698

Download Date: 07/02/2019

Generation Date: 31/07/2019

Signature valid

Digital Signature  
 Unique Identification  
 Authority of India  
 Date: 2019.07.31 10:10:01

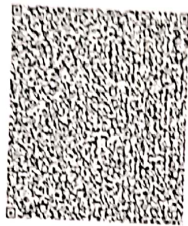

QR Code with Photograph

आपका आधार क्रमांक / Your Aadhaar No. :

9555 2365 1519

VID : 9100 5541 9108 7737

मेरा आधार, मेरी पहचान



भारत सरकार  
 Government of India

Somia Chakraborty  
 Date of Birth/DOB: 15/06/1980  
 Female/ FEMALE



9555 2365 1519

VID : 9100 5541 9108 7737

मेरा आधार, मेरी पहचान



Government of India

सूचना

- आधार पहचान का प्रमाण है, नागरिकता का नहीं।
- पहचान का प्रमाण ऑनलाइन ऑथेंटिकेशन द्वारा प्राप्त करें।
- यह एक इलेक्ट्रॉनिक प्रक्रिया द्वारा बना हुआ पत्र है।

INFORMATION

- Aadhaar is a proof of identity, not of citizenship.
- To establish identity, authenticate online.
- This is electronically generated letter.

- आधार देश भर में मान्य है।
- आधार भविष्य में सरकारी और गैर-सरकारी सेवाओं का लाभ उठाने में उपयोगी होगा।
- Aadhaar is valid throughout the country .
- Aadhaar will be helpful in availing Government and Non-Government services in future .



भारतीय विशिष्ट पहचान प्राधिकरण  
 Unique Identification Authority of India

Address:  
 W/O: Santanu Chakraborty, headpost office  
 road, Medinipur (M), Paschim Medinipur,  
 West Bengal - 721101

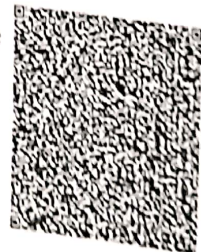

QR Code with Photograph

9555 2365 1519

VID : 9100 5541 9108 7737



www.aadhaar.gov.in



आयकर विभाग  
INCOME TAX DEPARTMENT

भारत सरकार  
GOVT. OF INDIA

SOMA CHAKRABORTY  
BINAY KUMAR GUIN  
15/06/1980

Permanent Account Number  
AUEPC5529J

*Soma Chakraborty*  
Signature



*In case this card is lost / found, kindly inform / return to :*  
Income Tax PAN Services Unit, UHTSL  
Plot No. 3, Sector 11, CBD Belapur,  
Navi Mumbai - 400 614.

इस कार्ड के खोने/पाने पर कृपया सूचित करें/सौंपें :  
आयकर पैन सेवा यूनिट, यू.टी.एस.एल.  
प्लॉट नं: 3, सेक्टर 11, सी.बी.डी. बेलपुरा,  
नवी मुंबई-400 614.